

# 人形供養ホール祭

名取市・仙台市南部 最大級

開催日  
**10/9**  
(祝)

ご予約不要  
受付 9時30分~11時00分  
読経 11時30分~12時00分



日本人形・フランス人形・ぬいぐるみ・五月人形  
ひな人形から木彫りのクマまで。  
お人形たちを、大切にご供養します。

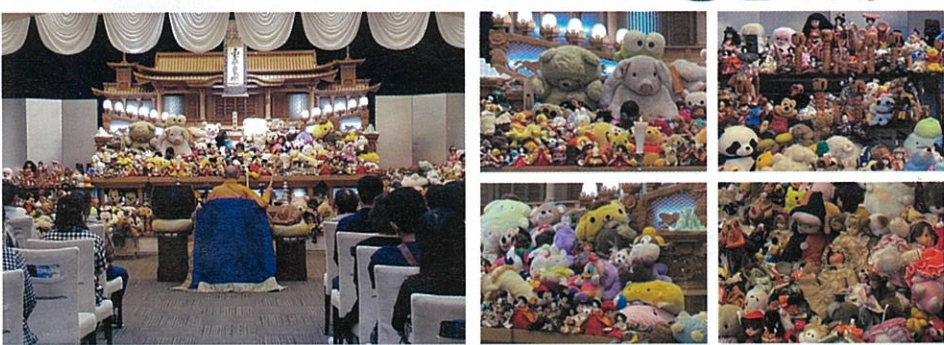

ご住職による読経 心のこもった読経が、好評の本格的供養を行います。  
本当に立派だねえ この空間に足を踏み入れるだけで、優しい気持ちになります。

一流メーカーや百貨店販売品 **ギフト品** 解体市

全品、通常販売価格の **30% OFF** → **80% OFF**

箱キズ・つぶれ、包装折れ、賞味期限間近など食品や日用品のワケありギフトが **大特価!**

※写真はイメージです。

**同時開催中!** お葬式・終活相談

わかりやすく、ご説明いたします。

|                                       |                                      |
|---------------------------------------|--------------------------------------|
| ゆっくり送る<br><b>家族葬</b><br>親しい身内と2日間 プラン | シンプル<br><b>家族葬</b><br>小さくても立派に送る プラン |
| 0円<br>こもれび倶楽部ご入会<br>お電話1本で可能          | 0円<br>こもれび倶楽部ご入会<br>お電話1本で可能         |
| <b>34万円</b><br>【税込 37.4万円】            | <b>18万円</b><br>【税込 19.8万円】           |

セラホール名取のことが、前から気になっていた方へ

**ホール自由見学**

ホール内は自由に見学していただけます。お気軽にどうぞ

**現物展示コーナー**  
祭壇→お食事→返礼品etc.

ご参加費 **無料** お一人様何体でもOK  
(会員様価格) ※ガラスケース、ひな壇等はご遠慮くださいませ

もう、会員の方は、会員カードをご持参ください

今、会員でない方も、当日0円でご入会できます。

会員様以外の方 一般参加費 **1,000円** ※人形供養祭とギフト品解体市共通です。

イオンモール名取から、車で1分  
地域で唯一、家族葬ホールと総合ホールが別棟となった葬祭空間

家族葬ホール 親しい身内だけで安心・安全  
総合ホール 3密回避でゆっつりの安心・安全

葬送の杜 **セラホール名取**

株式会社 **たかひ** 葬儀社  
TAKAHASHI FUNERAL SERVICE

ご相談・お見積り・見学のご相談

24時間 365日 **0120-365-340**

お葬式相談サロン & 仏壇・仏具ギャラリー

営業時間: 10時~18時  
名取市増田3-8-44  
TEL: 022-748-7844

セラホール名取  
一般葬ホール 家族葬専用ホール

駐車場完備: 150台  
名取市飯野坂字南沖33-1  
TEL: 022-381-7227

こもれび倶楽部 **0円** 入会受付中!  
年会費0円 月々年会費0円 他社会員様もお気軽にご入会を

**WEB入会も受付中!**  
いつでも入会OK! (非接触・非対面で)

当日、スムーズにご来場いただくために事前登録がおすすめです。

名取市内2ヶ所の拠点で皆様の終活をお手伝いします